Ville de HERVE
Rallye 3
Partez à la découverte de Herve et répondez aux questions au verso
TOURISME
EGLISE
PISCINE
2
8
11
6
3
4
7
10
5
12
1
9
1/3000
MAPICO

La réponse aux questions ci-dessous se trouvent dans les cercles correspondants sur la carte au verso. (exemple: réponse 1 dans le cercle 1)

Rallye 3

1. Quel est le numéro de cette maison ?

2. Quel est le saint patron des cordonniers ?
   1. Saint Gustave - 2. Saint Crépin - 3. Saint Choupot -
   4. Saint Macaire - 5. Saint Médard

3. De combien de m³ dispose-t-on ici pour lutter contre les incendies ?

4. A quel âge est décédé Monseigneur Jean Guillaume Petit Bois ?

5. Laquelle de ces portes ne retrouvez-vous pas dans la rue Davignon ?

1

2

3

4

5

6. Quelle dépanneuse remorquera votre auto si vous vous garez ici ?

1

2

3

4

5

7. Quel balisage vers Saint Jacques de Compostelle retrouve-t-on au N° 1 ?

1

2

3

4

5
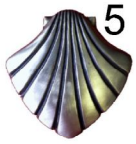

6

8. De quelle année date la stèle d'où nous observons les Herviens ?
   1811 - 1831 - 1841 - 1911 - 1941

9. De quelle année date le calvaire au centre du cercle ?

10. Combien de fois Popeye a-t-il été international belge A ?

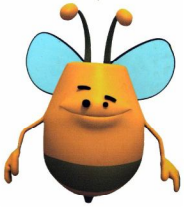

11. Je respire par la peau. Mais combien ai-je de petits trous à travers celle-ci et qui mènent l'air directement à mes muscles ?

12. Quel numéro a disparu de cette plaquette ?